

Fotografija  
obilaznika

## **OSOBNİ PODACI O VLASNIKU DNEVNIKA**

Ime i prezime: \_\_\_\_\_

Godina rođenja: \_\_\_\_\_

Adresa: \_\_\_\_\_

\_\_\_\_\_

Planinarsko društvo: \_\_\_\_\_

\_\_\_\_\_

Obilazak započeo dana: \_\_\_\_\_

Obilazak završio dana: \_\_\_\_\_

Osobni potpis: \_\_\_\_\_

# OBILAZNICA 4 RIJEKE KARLOVAČKE

*Spomen staza obrani Karlovca 1991-1995. g.*

## **Opis planinarske obilaznice**

Vodimo Vas kroz okolicu Karlovca, vjekovima nastanjenu, plodnu i bogatu kulturnim i prirodnim ljepotama. Bilo da redovito pješaćite ili tek ponekad šecete, ovaj će Vas pohod vratiti prirodi i učiniti puno za Vaš duh i tijelo.

Obilaznica „4 rijeke karlovačke„ osmišljena i obilježena od strane članova HPD Martinščak, dobra je prilika za tjelesnu aktivnost korisnu zdravlju kao i za upoznavanje okolice Karlovca. Ova staza na svome putu susreće sve četiri rijeke – Kupu, Dobru, Mrežnicu i Koranu i na taj način najbolje predstavlja prepoznatljivi identitet grada Karlovca.

Iz razloga nepoznatih čovjeku priroda je predvidjela da se u gradu Karlovcu susretnu četiri rijeke, te spoje u jednu snagu i ljepotu koja zadivljuje. Planinarska obilaznica je od svog otvaranja 1998. godine izazvala veliki interes ne samo planinara iz čitave Hrvatske, već i velikog broja građana i obitelji iz Karlovca i okolice.

To je također mogućnost svima za iskazivanje zahvalnosti, nezaborava i potvrđivanja vlastitog dostojanstva pred veličinom žrtve učinjene za nas tijekom domovinskog rata.

Staza počinje u Donjem Pokupju, odnosno na Kupi, prolazi dolinama rijeke Dobre i Mrežnice a završava na Korani odnosno Vukmaničkom Cerovcu. Putnik namjernik se susreće sa prostorom visoko vrijedne, kulturno-povijesne i tradicijske baštine gdje još uvijek ima sačuvanih tradicionalnih hrvatskih kuća, tipičnih za naš kraj,

obiteljskih gospodarstava i stoljetnih kapelica. To je i tzv. „zeleni prsten“ Karlovca, kojim dominiraju poljoprivredne i šumske površine sa seoskim naseljima očuvanih ruralnih cjelina. Obilaznica je duga oko 30 km a prijeđe se laganim hodom za 12 sati. Može se prelaziti i djelomično ovisno o kondiciji i interesu .

**Stazu možete prijeći i biciklom - pogotovo za suhog vremena - gurajući ga uza se mjestimično i po potrebi kroz šume Goisko, Kozjača i Vinica. Prednost ovakvog obilaska je u tome što se vrijeme skraćuje oko 3 puta a niste ovisni o drugim prometnim sredstvima.**

Cilj ove obilaznice je afirmirati grad Karlovac u turističkom smislu kao „**Karlovac –četiri rijeke, jedan grad**“ što je zadnjih godina postao prepoznatljivi turistički brend. Naročito nam je želja privući što veći broj mladih planinara jer je to najbolji način upoznavanja okolice Karlovca. Vjerujemo da je to izvrstan način za privlačenje turista da se kroz ovu obilaznicu „4 rijeke karlovačke“ promovira grad Karlovac kao grad aktivnog odmora.

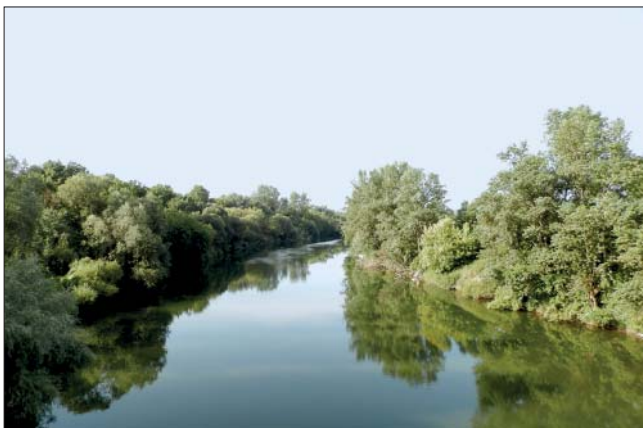

## 1. KT - KUPA – Donje Pokupje

---

DONJE POKUPJE (Most na Kupi) –

PL. DOM IVANOVA HIŽA U PRISELCIMA . . . . . 1,30 h

<p>Žig se nalazi u trgovini „Latin“</p>	<p>ŽIG</p>
---	------------

Krećemo sa sjeverne periferije grada Karlovca, s mosta na rijeci Kupi između sela D. Pokupje i Brodarci pa uzvodno 20 minuta hoda obalom do starog mlina. Tu su posljednji slapići rijeke Kupe i jedno od najljepših karlovačkih kupališta nazvano “Dragotovo kupalište”.

Za nižeg vodostaja zapažamo ostatke dviju kamenih pregrada preko cijele širine rijeke. Svaka je smjerala vodu na svoj mlin. Tko želi može ići do ušća Dobre u Kupu, uzvodno još oko 20 min. Od mlina (samo ostaci) penjemo se pored vikendica do crkve Sv.Margarete koja je lijevo od staze poviše u šumi.

Crkvu svakako treba obići: iz 17-tog je stoljeća, građena u kasno romaničkom razdoblju, zadnji put je obnovljena 1990-te godine.

Ostavljamo asfaltiranu cestu i prolazeći mimo lovačke kuće nastavljamo šumskim putem. S desne strane puta nalaze se lisičje jame pored kojih prolazimo.

Dalje se krećemo kroz šumu odličnim, dobro održanim šumskim putem, prateći markaciju. Dolazimo do prvih kuća i do križanja, gdje skrećemo oštro lijevo. Tu smo nakratko izišli iz šume gdje nam se otvara lijepi pogled na sjever, na Pokupsku dolinu, Plešivicu i istočni dio Žumberka.

Ubrzo dolazimo do složenog križanja 5 puteva. Lijevo srednjim putem nastavljamo prema zaselku Smukavići do kojeg dolazimo za dvadesetak minuta. Tu se nalazi planinarska kuća „Ivanova hiža“.

Planinarska kuća „Ivanova hiža“ (188 m) je potpuno obnovljena stara drvena kuća na rubu šume u Priselcima, preciznije – u zaselku Smukavićima. Ivanovu hižu obnovili su u cijelosti karlovački planinari HPD-a Martinščak. Ta kuća je popularno odredište svih zaljubljenika u planinarstvo na karlovačkom području, što niti ne čudi, s obzirom da se s ove lokacije pruža prekrasan pogled na okolne horizonte – naročito je lijep vidik prema Vodenici, dok je blizina rijeke Dobre poseban adut koji će oduševiti svakog planinara.

U prizemlju kuće su drvarnica i mala kuhinja, a na katu dnevni boravak i spavaonica. Ispred i iza kuće nalaze se klupe za odmor. Treba li više za ugodno poslijepodne u prirodi?

Planinarskom kućom upravlja HPD Martinščak, Karlovac, [www.hpd-martinščak.com.hr](http://www.hpd-martinščak.com.hr)





Rijeka Kupa izvire u nacionalnom parku Risnjak, u Gorskom kotaru. U Karlovcu kod Vodostaja u nju utiču Korana, koja je pred samim ulazom u grad prihvatila Mrežnicu a Dobra se spojila sa Kupom u Brodarcima te nas vodi svojim ravnicama sve do Siska gdje hrlu Savi.

Kupa je prevrtljiva rijeka s nekoliko lica – ponekad mirna, ponekad brza, ponekad duboka, a ponekad plitka. Svaki susret s Kupom biti će Vam drugačiji, a svoje tajne će Vam otkrivati malo po malo.

Potrebno je družiti se s njom da Vam otkrije sve svoje ljepote.

Najveći misterij jest zašto rijeka koja izvire samo 30-tak kilometara od Jadranskog mora teče u sasvim suprotnom smjeru (prema unutrašnjosti), kao niti jedna druga rijeka na svijetu?

## 2. KT PRISELCI

---

PL. DOM IVANOVA HIŽA (Zaselak Smukavići) –

ZADOBARJE . . . . . 1,10 h

<p><b>Žig se nalazi na zidu Planinarskog doma Ivanova hiža</b></p>	<p><b>ŽIG</b></p>
--	-------------------

Od doma kroz šumu do zaselka Golubić, gdje lijevo putem kraj vi-kendice opet ulazimo u šumu. Spuštamo se do najniže točke gdje se ukršta nekoliko potoka. Prelazimo preko potoka i uspinjemo se na „greben“ gdje skrećemo desno i šumskim putem stižemo do groblja i crkvice Sv. Antuna.

Tu ćemo ugledati s visine nove predjele. Ispred nas je crkvice Sv. Križa iz 14 stoljeća, desno je Vodenica koja sa svojih 537 m. nad-morske visine za 216 m. nadvisuje obližnju nam i poznatiju Vinicu. Ispod nje se nalazi poznati Pavlinski samostan iz 17-tog stoljeća u selu Svetice. Tik ispred nas puca pogled na prekrasnu Dobru i selo Zadobarje. Spustimo se do trgovine u središtu sela, vlasnice Kristi-ne Sile gdje možemo obnoviti zalihe hrane i pića i udariti žig.

### 3. KT DOBRA - Zadobarje

---

ZADOBARJE - SKUPICA . . . . . 2,35 h

<p>Žig se nalazi u Zadobarju – Trgovina vlasnice Kristine Sile</p>	<p>ŽIG</p>
--	------------

Put nastavljamo uzvodno asfaltnom cestom do mosta, ali ga ne prelazimo nego nastavljamo kolskim putem, zatim livadom, pa šumom, onda opet livadom, stalno desnom obalom rijeke Dobre do Stativa. Tu kod mosta u Stativama naš put se ukršta sa Dubovačkim planinarskim putem koji ide od Ozlja do starog grada Dubovca.

Moguće je nemarkiranim putem u Zadobarju prijeći most preko rijeke, skrenuti lijevo i asfaltnom cestom doći do Stativa ili prije livade skrenuti lijevo uz brdo pa preko brda kroz selo do vinograda i spustiti se do Stativa. Ovo je preporučljivo u slučaju visokog vodostaja Dobre.

U Stativama prelazimo cestu kod gostionice i nastavljamo uzvodno obalom Dobre ( 5 minuta). Iza mlina i slapa prolazimo pored trafo stanice koja nam je s lijeve strane ( Pazi da tu ne skreneš) i nakon nekih 100 metara skrećemo lijevo na usku asfaltnu cestu koja skreće lijevo uz brdo prema crkvi Svetog Marka. Tik prije crkvice idemo lijevo prema groblju iznad tunela auto-puta pa mimo njega uz vinograde sve do zaseoka Babići u Gornjim Stativama. Na trokutastom križanju prestaje asfalt. Mi idemo pravo dalje makadamom do križanja, pa onda desno. Blago se penjemo kroz šumicu do uzvisine ispred sela Skupice. Ulazimo u selo i skrećemo desno. Još 5 minuta hoda i dolazimo do kontrolne točke.

Cijelim putem su prekrasni vidici koji se otvaraju na sve strane. Na izlasku iz Skupice ugledat ćemo i Klek.



Rijeka Dobra, dijelom ponornica, izvire kod Skrada u Gorskom kotaru a svoj tok završava kanjanom u samom središtu Ogulina. Ondje ponire u Đulinom ponoru, najdužem sustavu špilja u hrvatskoj, da bi nakon nekoliko kilometara ponovno izašla na površinu.

Dobra je idealna za navalu adrenalina i osjećaj snage prirode – snažna, moćna, brza rijeka.

Njena veličanstvena pojava uistinu izaziva divljenje i poštovanje. Nakon poniranja u Ogulinu i ponovnog izlaska na površinu kod HE



Gojak, ponesena naletom vode iz hidroelektrane, Dobra postaje posebno uzbudljiva. Divlja i neukrotiva – savršena za rafting, no ubrzo mijenja svoju ćud i postaje mirna i krotka pa tako na Dobri možete doživjeti nezaboravnu avanturu, a kasnije uživati u prekrasnom krajoliku uz mirniju plovidbu, odmor ili kupanje.

## 4. KT SKUPICA

SKUPICA – MREŽNIČKI MOST . . . . . 1,30 h

Žig se nalazi na ogradi dvorišta u kući Darka Poturice, Skupica 28	ŽIG
--	-----

Nastavljamo put kraj neizgrađenog doma do glavne ceste Karlovac – Novigrad. Skrećemo lijevo prema Karlovcu i nakon 5 minuta hoda krenemo desno u Kozjaču.

Nakon skretanja s asfalta i hoda šumskim putem (15 min.) našli smo se na šumskom proplanku i glavnoj makadamskoj cesti kroz Kozjaču. Tu se lijevo nalazi i markirana staza za planinarski dom „Kalvarija“ i Vilu Anzić.

Mi produžavamo dalje glavnim putem sve do slijedećeg i glavnog okretišta i raskršća u Kozjači, zvanom „Fukale“. To je savršeno mjesto za odmor jer postoji stol i klupa kao i poučna ploča. Nakon predaha krećemo putem sve do lovačke kućice. Obratite pažnju na kapitalne primjerke hrasta kitnjaka. Do mosta na Mrežnici bi mogli doći istom tom cestom, ali mi ćemo skrenuti kod lovačke kućice desno i mekom šumskom stazom prateći planinarske znakove doći do mosta na Mrežnici.

## 5. KT MREŽNICA, Mrzlo Polje

---

MREŽNIČKI MOST - VINICA . . . . . 1,30 h

Žig se nalazi na prilazu nekadašnje točionice pića „Kod Bele“	ŽIG
---	-----

Stigli smo podno Švarče, do treće karlovačke rijeke, Mrežnice. Šteta bi bilo ne obići kupalište i slap kojih 100 metara uzvodno, a baš nam je usput. Od mosta desno asfaltnim putem stižemo do Čurilović sela i skretanja ulijevo čiji nas put vodi prema Vinici. Kolskim putem dolazimo do mjesta za početak uspona na vrh Vinice. Prije nego se popnemo i savladamo najveću visinsku razliku na našoj stazi od oko 200 m., kažimo da Vinica dominira cijelim krajem. Pod kontrolom naše vojske Vinica je branila Karlovac u domovinskom ratu kao i ovaj dio Hrvatske na "najtanjem" dijelu domovine koji je bio širok jedva 10 km. S njenih obronaka spriječen je tenkovski prodor prema Duga Resi.

Slijedeći planinarske znakove dolazimo na sjeverni vidikovac gdje se nalazi repetitor HT-a i Planinarski dom "Vinica".

Za pogodna vremena odatle se vidi Žumberak, Medvednica, Zagreb i čitava Pokupska dolina. Nedjeljom ili cijelim vikendom dom je otvoren pa si možete popiti čaj i malo se okrijepiti, a susret sa uvijek ljubaznim domarima i prekrasnom terasom ispred doma mame vas da odavde više nikud ni ne idete. Grad Karlovac vam je kao na dlanu. Sam vrh Vinice (321 m) je kamenit i obrastao je guštikom te je sa njega slab vidik.



Mrežnica je lijepa, mlada i svježa, ali i najzelenija rijeka koju ste ikada vidjeli. Izvire kod Slunja a ulijeva se u Koranu kod Karlovca.

Rijeka je to koja je bila i ostat će svakom svojom kapljicom, ali i bajkovitim obalama neponovljivi izvor ljepote. Krasotica koja živi na rubu divljine i civilizacije i koja će uvijek biti biser, dragulj i sve dragocijeno što može dati priroda.

Brojni avanturisti svake se godine upuštaju u adrenalinsku pustolovinu – rafting kanjonima rijeke Mrežnice. Ljeti se također, na Mrežnici već generacijama okupljaju kupaći, ribiči i svi ostali ljubitelji riječnog športa iz svih dijelova Hrvatske i svijeta.

## 6. KT VINICA

---

VINICA – MARTINŠČAK . . . . . 2,00 h

**Žig se nalazi na samom vrhu Vinice, na poklopcu kutije**

**ŽIG**

Sa Vinice nastavljamo po putu koji se širi i postepeno spušta. Kroz šumu nazire se Karlovac sa okolicom. Spuštamo se sve više kroz hrastovu šumu gdje na kraju skrećemo oštro u desno i idemo do kraja šume (staza ide u obliku slova S). Na izlazu iz šume počinju vinogradi pa je vidik znatno bolji. Put dalje vodi ravno vodoravno

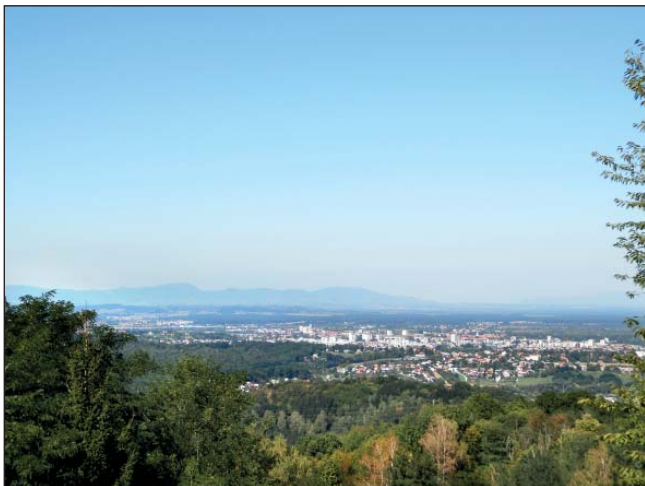

između mnogobrojnih isova (kleti), sve do početka šume (raspelo). Ovdje skrećemo oštro prema dolje po rubu šume sve do velikog raskršća, odakle kolnim putem silazimo do asfaltne ceste Duga Resa – Belajske Poljice. Mi prelazimo cestu i nastavljamo ravno mimo kuća i dalje preko potoka sve do hidranta, gdje skrećemo oštro desno uz kamenolom Belaj. Nakon 200 m prelazimo cestu Belajske Poljice – Barilović te nastavljamo kolnim putem do prve kuće gdje put nastavlja desno ispod dalekovoda i dalje po usiječenom kolnom putu do proplanka (livade i njive). Na kraju livade skrećemo desno u šumu te izbijamo na veći šumski put kojim idemo lijevo gore i ubrzo izlazimo do vinograda. Put dalje ide ravno kroz vinograde i paralelno s hrptom Rogave (274 m) i Vožića. Odavde je divan pogled na Vinicu i Duga Resu. Zatim ulazimo u šumu gdje nastavljamo kolnim putem sve do zaselka Štefanci. Između kuća idemo do kraja voćnjaka gdje ponovo ulazimo u šumu. Nakon 10 min. dolazimo do križanja. Desno markacija vodi do G. Velemerića (15 min), a lijevo za Ladvenjak (20 min). Mi nastavljamo ravno zavojitom cestom koja za 10 min. dolazi na sam vrh Martinščaka (345 m).

Na samom vrhu nalazi se crkvice Sv. Martina po kojoj je Martinščak i dobio ime, te odašiljač na kojem se nalazi i K.T.HPO. Vrh je proplanak okružen šumom tako da nije osobito lijep pogled ali je lijepo mjesto za odmor. Na samom vrhu nalazi se crkvice Sv. Martina po kojoj je Martinščak i dobio ime te odašiljač na kojem se nalazi i K.T.HPO. Vrh nije šumovit tako da je s njega lijep pogled na sve strane.

## 7. KT MARTINŠČAK

---

MARTINŠČAK – CEROVAC (KORANA) . . . . . 1,05 h

<p><b>Žig se nalazi na ogradi odašiljača na poklopcu kutije</b></p>	<p><b>ŽIG</b></p>
---	-------------------

Sjeverno istočnom strmom padinom kroz šumu, od drveta do drveta prateći markaciju, spustimo se do glavnog kolnog puta te skrenemo desno gdje nakon 15 minuta hoda dolazimo do Župne crkve Sv. Vida i groblja u Ladvenjaku. Crkva je sagrađena 1732. i teško je oštećena u domovinskom ratu. Nakon rata je obnovljena.

S parkirališta oštro desno, asfaltom, prolazeći kroz Selišće dolazimo do koranskog mosta u Vukmanićkom Cerovcu. Uz most se nalazi restoran Karan gdje je moguća okrijepa.



## 8. KT KORANA, Vukmanički Cerovac

---

<p>Žig se nalazi na parkiralištu Restorana KARAN, Vukmanički Cerovac 119 a, na poklopcu kutije</p>	<p>ŽIG</p>
--	------------

Restoran Karan je jedan od najstarijih ugostiteljskih objekata u Karlovačkoj županiji i smješten je uz samu obalu rijeke Korane na državnoj cesti D- 1.



Tu malo dalje od mosta na samom ulazu u Ladvenjak, u ljetnim mjesecima valja doći do kupališta koje je mamac za brojne kupače. Čeka Vas prirodni jacuzzi na Korani. Na drugoj strani obale tik uz cestu vide se ostaci starog mlina nekad bogate i ugledne obitelji Gršak.

Tu obilaznica 4 rijeke završava.



Korana izvire iz bajkovitih Plitvičkih jezera, a ulijeva se u još jednu karlovačku rijeku – Kupu. Čitavim putem, kanjon rijeke Korane krije mnoštvo veličanstvenih slapova, među kojima su najljepši upravo oni u njenom gornjem toku.

Izvori iz korita rijeke Korane tisućljećima su bila čista vrela svježije pitke vode. Dolaskom u Karlovac, Korana teče kroz gotovo sam centar grada, gdje postaje vrlo pitoma i blaga rijeka na čijim su se obalama osvježavale, zaljubljujvale i družile generacije.

Povijesni značaj Korane prepoznajemo još u 15. st. kada je na njenim oblama Beč sagradio obrambene zidine. Vjerovali su da će duboka zelena rijeka koja je punila šančeve oko zidina spasiti grad, ali i cijelu Europu od najezeđe Turskih osvajača.

## **Spomenik obrani Karlovca na Turnju**

237 palih hrvatskih bojovnika čija su imena uklesana na kamenim pločama svjedoče o barbarstvu i pomračenju uma napadača. Ni



najcrnja mašta to nije mogla predvidjeti. I mi, kao i cijeli svijet bili smo zatečeni.

Spomenik je to za heroje koji su hrabro stali na branik svog grada. Svi od svake krivnje nevine, uglavnom mladi položili su živote za Hrvatsku.

Na postolju obično gori poneka svijeća ili vene odloženi cvijet. Zapalite i Vi svijeću ili stavite cvijet. To će biti znak da nisu zaboravljeni.

Povijesni je podatak da je Karlovac branjen četiri godine na kraju XX. stoljeća u mirnoj Europi.

Preko puta spomenika, nalazi se prepoznatljivi i jedinstveni Muzej zbirke naoružanja Domovinskog rata na prostoru stare austrijske vojarne. Muzej sadrži eksponate borbene tehnike i fortifikacijskih objekata kojima se koristila Hrvatska vojska u razdoblju od 1991. do 1995. godine, među kojima su oklopni kamioni, tenkovi, protuzrakoplovni top i avion. Ovaj muzej pod otvorenim nebom je najveća karlovačka muzejska atrakcija.



Foto: Arhiv Gradski muzej Karlovac

Idejni začetnik muzeja je brigadir Dubravko Halovanić koji je zbirku godinama skupljao.

Prisjećanjem na teške, ali ponosne dane obrane Karlovca i Hrvatske od srpskog agresora vratite se u grad na četiri rijeke.

**Uspomeni na sve poginule branitelje, planinari HPD Martinščak posvećuju ovu stazu „4 rijeke karlovačke“.**

#### **AUTOBUSNE VEZE:**

Sve informacije o lokalnim voznim linijama autobusa možete vidjeti na web stranici: [www.atisk.hr](http://www.atisk.hr) ili na telefonski broj 060-384-384, Autotransport Karlovac.

Nakon što vlasnik ovog dnevnika obiđe čitavu trasu i otisne sve kontrolne žigove, dnevnik treba dostaviti na adresu: **HPD „Martinščak“, 47 000 Karlovac, p.p. 33**

Vlasnika ovog dnevnika nagrađujemo spomen značkom i upisujemo ga u knjigu obilaznika pod brojem: \_\_\_\_\_

**ČESTITAMO!**

U Karlovcu, \_\_\_\_\_

M.P.